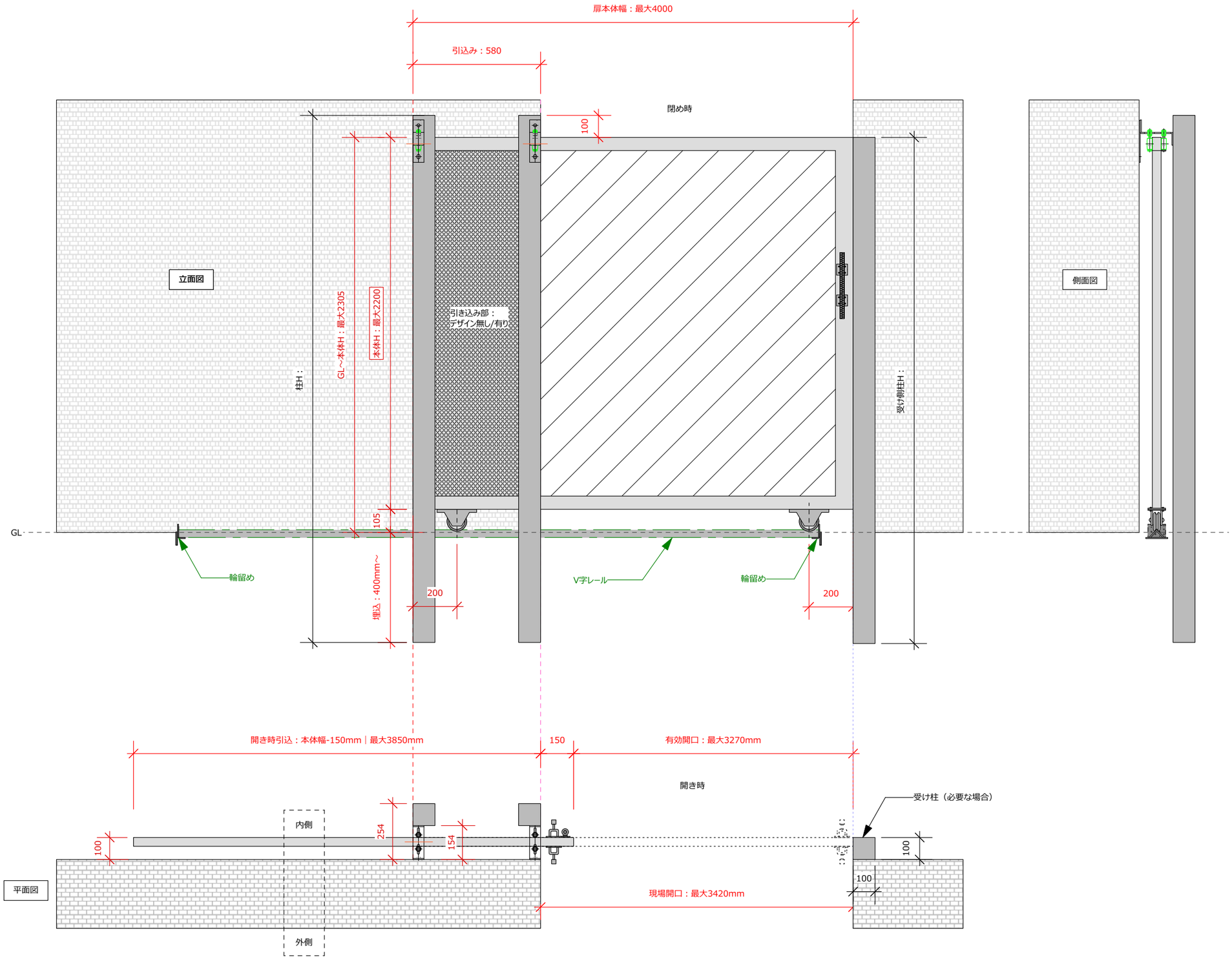■フラット型・ガイドローラータイプ [壁＆柱固定] 片引き｜Lタイプ
開口部3.42m（扉幅最大4m）迄のサイズ対応